

INFORME DE AYUDA A MUNICIPES AFECTADOS TORMENTA LAURA DOMINGO 23 DE AGOSTO DEL 2020

Día Martes 25 de agosto del 2020 a las 8:30am nos desplazamos a las siguientes zonas:

1. **El sector Los Coordinadores (75), la cucaracha y Acapulco de Sabana Perdida Sur** donde contactamos la situación de viviendas anegadas e inundadas que tiene la zona. Según levantamientos realizados por el CPMR han sido desplazadas unas 265 familias de las cuales más de 100 sufriendo pérdidas totales de su ajueres, en su mayoría fueron desplazados a casa de familiares y amigos, a excepción de unas 46 familias que se encuentran en albergues improvisados, como lo es el vivero que se encuentra en el sector Los Multi de los Coordinadores donde se contactamos 13 familias con niños. En total las cantidades de municípes afectados promedian los 1030.

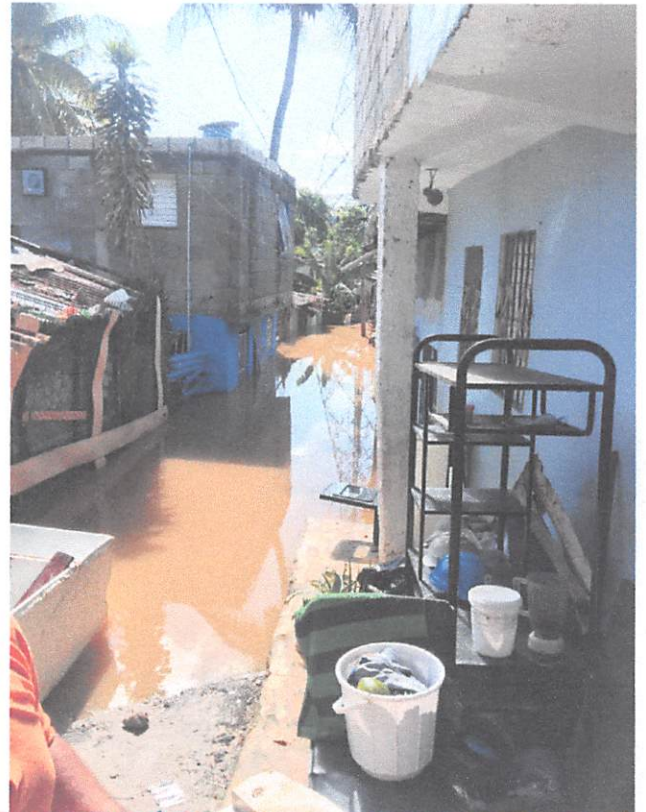

Fotos de Acapulco

de fecha 25/08/2020 11:00 am



2. En el sector de Villa Pompas de sabana Perdida, fueron afectadas 98 viviendas entre ellas 3 colapsadas, de las cuales todavía al día hoy existen 52 totalmente inundadas, afectando a 204 munícipes.





3. **El sector de los Guaricanos** en las orillas del río yaguasa (las diez tareas ⁽⁸⁴⁾, el timbeque, barrio norte⁽⁵³⁾, barrio lindo) donde según reportes tenemos 117 familias, afectando a más de 400 munícipes entre niños y adultos, el comunitario Julián Almanzar nos asistió con el listado de afectados en la zona



4. En el timbeque de los guaricanos, a orilla del yaguaza



5. En el sector La Mina, Guaricano, fueron afectadas unas 42 viviendas que resultaron anegadas, 30 familias de esas resultaron con daños en sus ajueres dañados, siendo afectados unos 168 munícipes, los desplazamientos se realizados a casa de amigos y familiares.



Las colinas (torito), Villa Mella



Datos de afectados suministrados por Julia presidenta JDV

En estos sectores entre las necesidades que se visualizaron:

- Insumos anti-Covid-19 (Alcohol, mascarillas, manitas limpias)
- Kit de higiene personal
- Agua de consumo personal (botellitas y botellones)
- Alimentos y/o raciones secas
- Comida y pampers para niños
- Fumigación del área para evitar brote de enfermedades
- Asistencia médica (Medicamentos, consultas en la zona)
- Sabanas
- Colchones
- Mosquiteros

SABANA NORTE

Sector	Familias afectadas	Familias con Pérdidas totales	Familias con pérdidas parciales	Municipes afectados
Majagual	30		30	120
EL Milloncito	10	9	1	40
El Milloncillo 2do el ollo	15	0	15	30
Las Colinas	38	0	38	132
Villa Pompa	98	0	52	392
Los Pinos de Barrio Nuevo	9	0	9	36
Marañón II	30	0	30	120
Lotes y servicio III	30	0	30	48
SABANA NORTE	260	9	205	918

Familias desplazadas a casa de amigos y familiares	Familias Desplazados a Albergues
30	0
9	0
0	0
15	0
0	0
9	0
30	0
30	0
123	0

SABANA SUR

Sector	Familias afectadas	Familias con Pérdidas totales	Familias con pérdidas parciales	Municipes afectados
Los Coordinadores	75	15	60	300
La Cucaracha	71	56	15	284
Acapulco	30	12	24	120
El manguito				
El cristal del cachón	150	100	50	600
SABANA SUR	326	183	149	1304

Familias desplazadas a casa de amigos y familiares	Familias Desplazados a Albergues
60	15
56	0
33	0
100	0
249	15

GUARICANOS

Sector	Familias afectadas	Familias con Pérdidas totales	Familias con pérdidas parciales	Municipes afectados
La mina (EL OLLO)	40		32	160
Las 10 tareas (yaguaza)	73	56	18	284
Timbeque (yaguaza)	81		81	324
Barrio Lindo (Barrio norte)	178		178	712
Los Somitos	22		22	88
GUARICANO	394	56	331	1568

Familias desplazadas a casa de amigos y familiares	Familias Desplazados a Albergues
75	0
56	0
81	0
102	0
22	0
336	0

LOS CASABES / HIGUERO / JACAGUA

Sector	Familias afectadas	Familias con Pérdidas totales	Familias con pérdidas parciales	Municipes afectados
LOS CASABES/ HIGUERO/ JACAGUA	23	6	17	92

Familias desplazadas a casa de amigos y familiares	Familias Desplazados a Albergues
6	0

VILLA MELLA SUR

Sector	Familias afectadas	Familias con Pérdidas totales	Familias con pérdidas parciales	Municipes afectados
La Colina	30		30	120
Las Rosas	15		15	60
La Esperanza	15		15	60
Villa Morbon (calle 3 esq.4)	3	0	3	12
La senda	70	0	70	280
VILLA MELLA SUR	133	0	133	532

Familias desplazadas a casa de amigos y familiares	Familias Desplazados a Albergues
30	0
15	0
15	0
3	0
70	0
133	0

VILLA MELLA NORTE

Sector	Familias afectadas	Familias con Pérdidas totales	Familias con pérdidas parciales	Municipes afectados
Punta (sector la paz)	6	0	6	24
La 29 (calle 29)	2	0	2	8
Canaán I (calle 2da)	7	0	7	28
VILLA MELLA NORTE	15	0	15	60

Familias desplazadas a casa de amigos y familiares	Familias Desplazados a Albergues
6	0
2	0
7	0
15	0

HARAS NACIONALES

Sector	Familias afectadas	Familias con Pérdidas totales	Familias con pérdidas parciales	Municipes afectados
Tierra de Dios	31	0	31	64

Familias desplazadas a casa de amigos y familiares	Familias Desplazados a Albergues
31	0

CASOS POR BLOQUES

BLOQUE	Familias afectadas	Familias con Pérdidas totales	Familias con pérdidas parciales	Municipes afectados
SABANA NORTE	260	9	205	918
SABANA SUR	326	183	149	1.304
GUARICANO	394	56	331	1.568
VILLA MELLA SUR	133	0	133	532
VILLA MELLA NORTE	15	0	15	60
HARAS NACIONALES	31	0	31	64
LOS CASABES/ HIGUERO/ JACAGUA	23	6	17	92
TOTAL SANTO DOMINGO NORTE	1.182	254	881	4.538

Familias desplazadas a casa de amigos y familiares	Familias Desplazados a Albergues
123	0
249	15
336	0
133	0
15	0
31	0
6	0
893	15

INFORME DE AYUDA A MUNICIPIES AFECTADOS TORMENTA LAURA DOMINGO 23 DE AGOSTO DEL 2020

BLOQUE	Familias afectadas	Familias con Pérdidas totales	Familias con pérdidas parciales	Municipes afectados	Familias desplazadas a casa de amigos y familiares	Familias Desplazados a Albergues
SABANA PERDIDA	586	192	354	2.222	372	15
GUARICANO	394	56	331	1.568	336	0
VILLA MELLA	148	0	148	592	148	0
HARAS NACIONALES	31	0	31	64	31	0
LOS CASABES/ HIGUERO/ JACAGUA	23	6	17	92	6	0
TOTAL SANTO DOMINGO NORTE	1.182	254	881	4.538	893	15